Академическая Гимназия

СВОЯ ИГРА

Викторина

Великая победа	200	400	600	800
История страны	200	400	600	800
Изобретатели	200	400	600	800
Крылатые фразы	200	400	600	800
Географические факты	200	400	600	800

Академическая Гимназия

Название ракетной установки, которая была изобретена незадолго до войны.

Узнать ответ

Академическая Гимназия



Катюша

Великая победа / Вопрос за 200

К темам

Академическая Гимназия

Чей голос прозвучал по Всесоюзному радио, оповещая о начале ВОВ?

Узнать ответ

Академическая Гимназия



Юрий Борисович Левитан

Великая победа / Вопрос за 400

К темам

Академическая Гимназия

Кто от имени советского Верховного Главнокомандования принял капитуляцию фашисткой Германии?

Узнать ответ

Академическая Гимназия



Георгий Константинович Жуков

Великая победа / Вопрос за 600

К темам

Академическая Гимназия

В январе 1943 года в Ленинград было завезено четыре вагона домашних животных, а в 1945 году – 5000 этих животных, какие это животные и для чего их завезли?

Узнать ответ



Кошки, их завезли для борьбы с грызунами.

Великая победа / Вопрос за 800

К темам

Академическая Гимназия

Назовите любимца Екатерины II, великого полководца, которому позволялись любые выходки и чудачества?

Узнать ответ



Александр Васильевич Суворов

История страны / Вопрос за 200

К темам

Академическая Гимназия

Академическая Гимназия

Самозванец и авантюрист, завладевший на год российским троном?

Узнать ответ

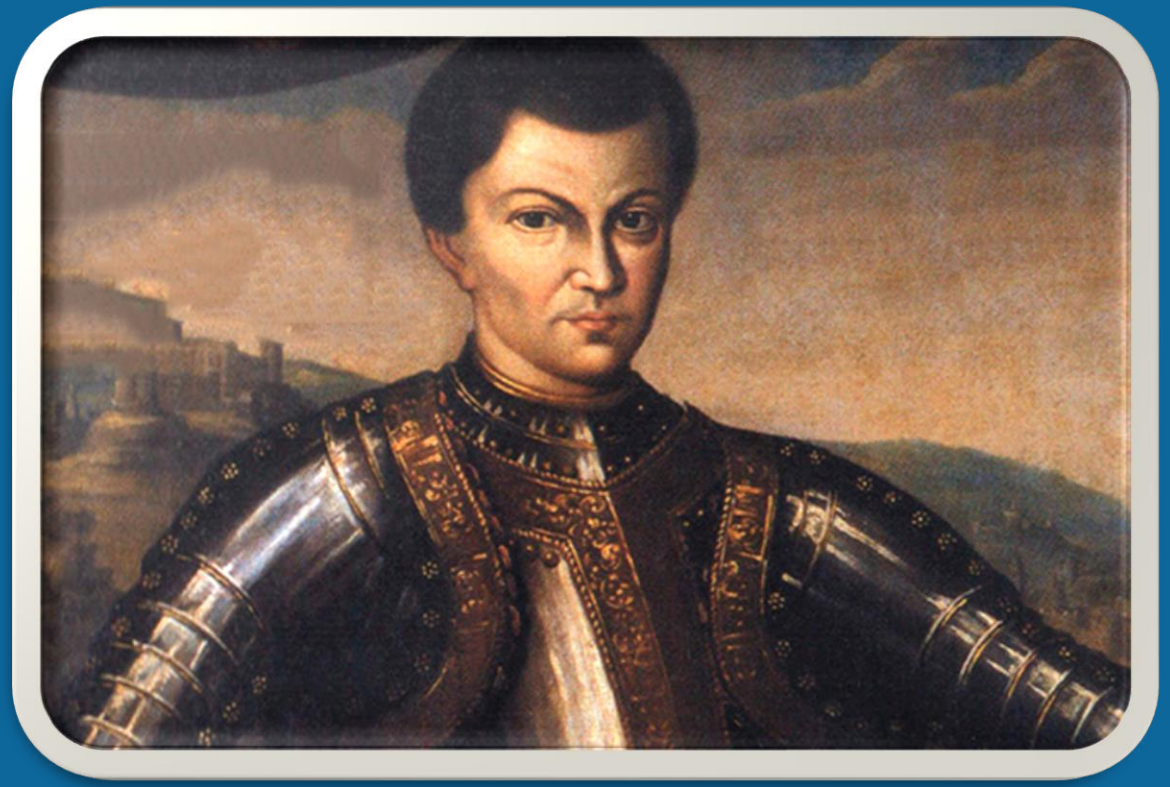

Лжедмитрий I

История страны / Вопрос за 400

К темам

Академическая Гимназия

Академическая Гимназия

Назовите реформатора, фаворита царевны Софьи, благодаря которому был заключен мир с Польшей?

Узнать ответ

Академическая Гимназия



Василий Васильевич Голицын

История страны / Вопрос за 600

К темам

Академическая Гимназия

Без какого персонажа не обходились ярмарочные представления?

Узнать ответ

Академическая Гимназия

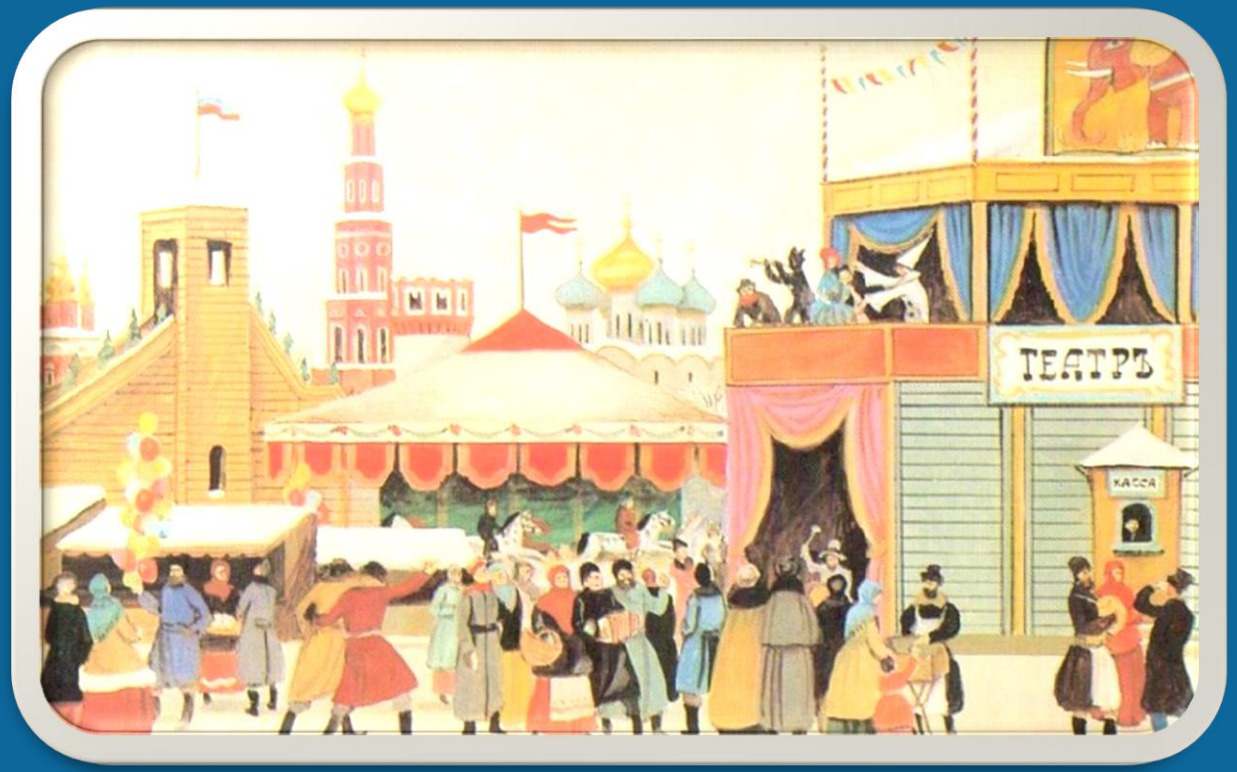

Петрушка

История страны / Вопрос за 800

К темам

Академическая Гимназия

Кто построил первый автомобиль?

Узнать ответ

Академическая Гимназия



Карл Бенц

Изобретатели / Вопрос за 200

К темам

Академическая Гимназия

Кто сделал первую в мире фотографию?

Узнать ответ



Жозеф Нисефор Ньепс

Изобретатели / Вопрос за 400

К темам

Академическая Гимназия

Академическая Гимназия

Какое важнейшее изобретение Томаса Эдисона, сделанное в 1877 году, вначале продавалось как игрушка?

Узнать ответ

Академическая Гимназия



Фонограф

Изобретатели / Вопрос за 600

К темам

Академическая Гимназия

Первый компьютер назывался ENIAC. Как расшифровать это сокращение?

Узнать ответ

Академическая Гимназия

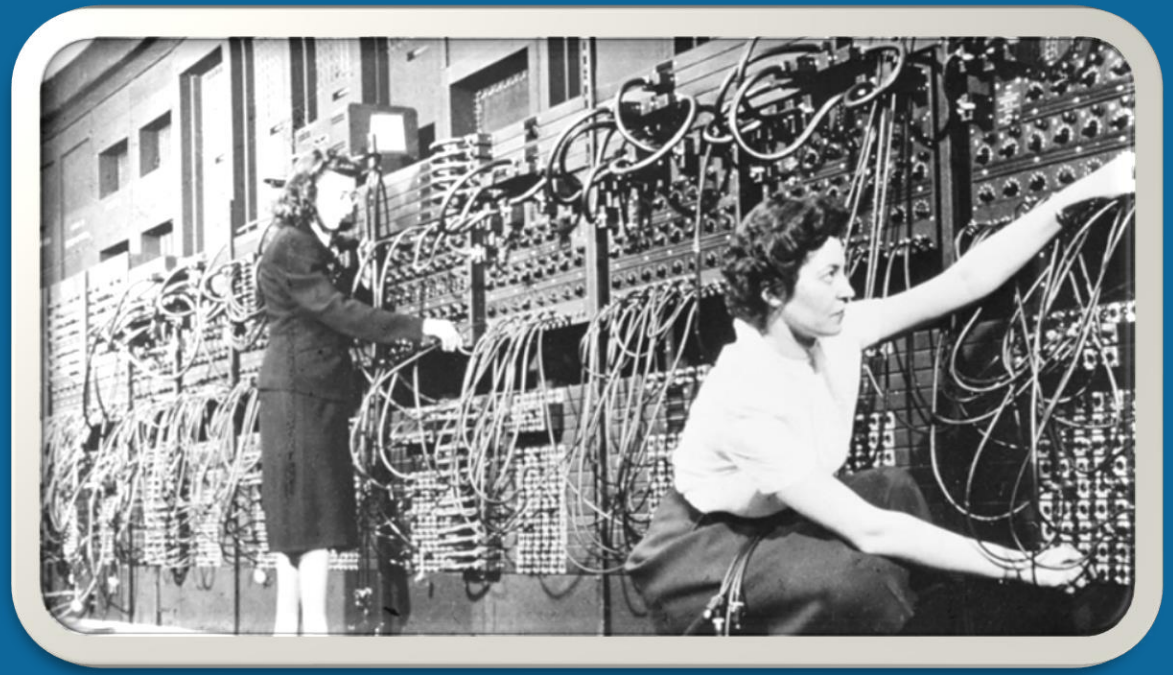

ЭНИАК (Электронный числовой интегратор и вычислитель — англ. ENIAC, сокр. от Electronic Numerical Integrator and Computer)

Изобретатели / Вопрос за 800

К темам

Академическая Гимназия

Молодой чиновник рассуждает. «А судьи кто?» Из какого произведения эта цитата?

Узнать ответ

Академическая Гимназия

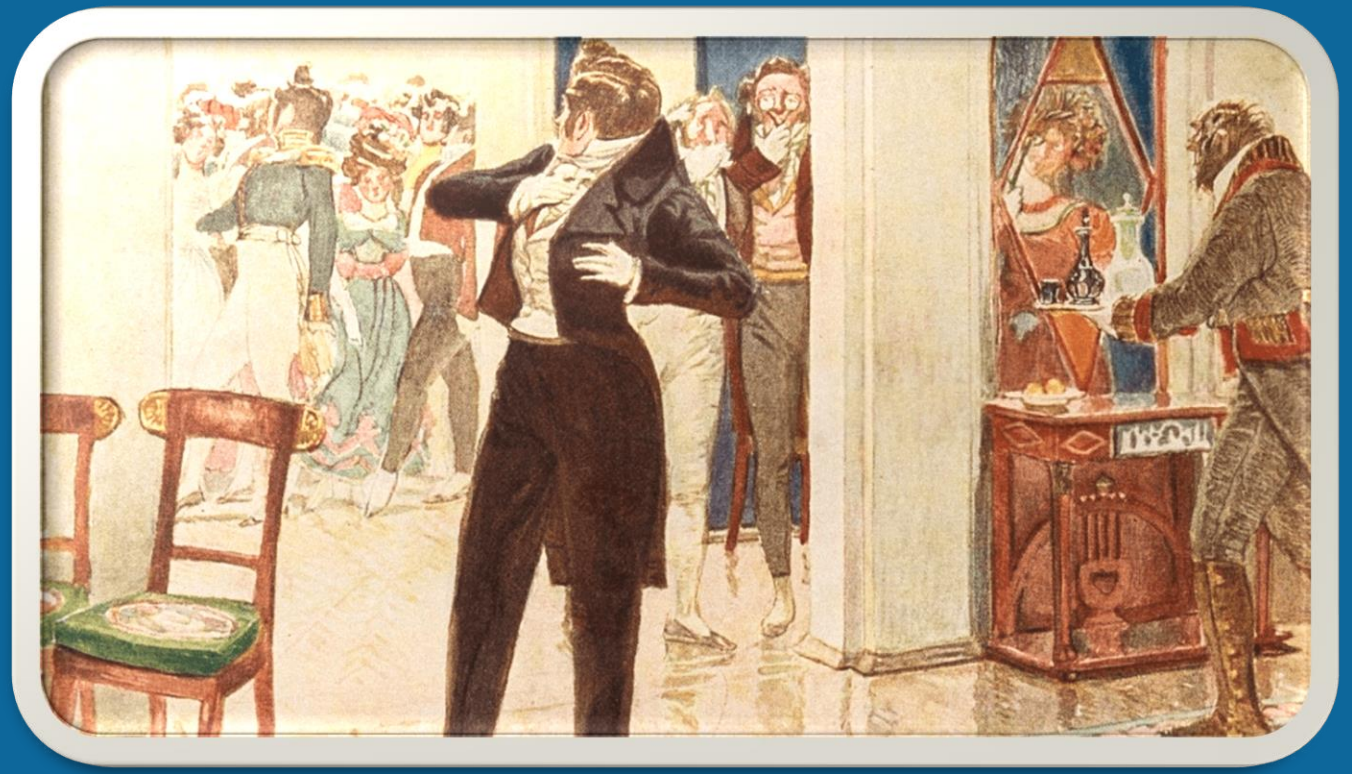

«Горе от ума» А.С. Грибоедова

Крылатые фразы / Вопрос за 200

К темам

Академическая Гимназия

«Человеку иногда полезно взять себя за хохол да выдернуть себя вон, как редьку из грядыы» Из какого произведения эта цитата?

Узнать ответ

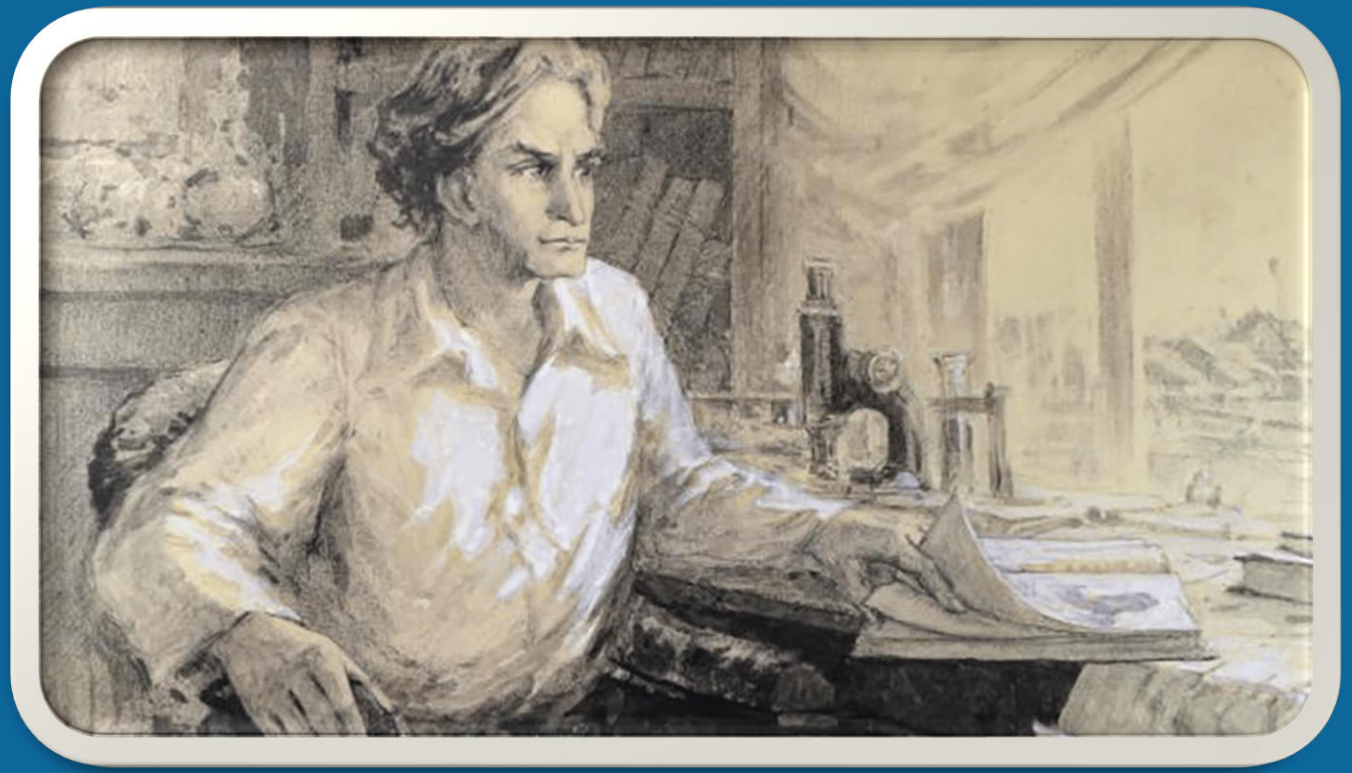

Академическая Гимназия

«Отцы и дети», И.С. Тургенева

Крылатые фразы / Вопрос за 400

К темам

Академическая Гимназия

Ты сбрось с себя жир, тяжесть тела, тогда отлетит сон души. Нужна и телесная и душевная гимнастика. Из какого произведения эта цитата?

Узнать ответ

Академическая Гимназия

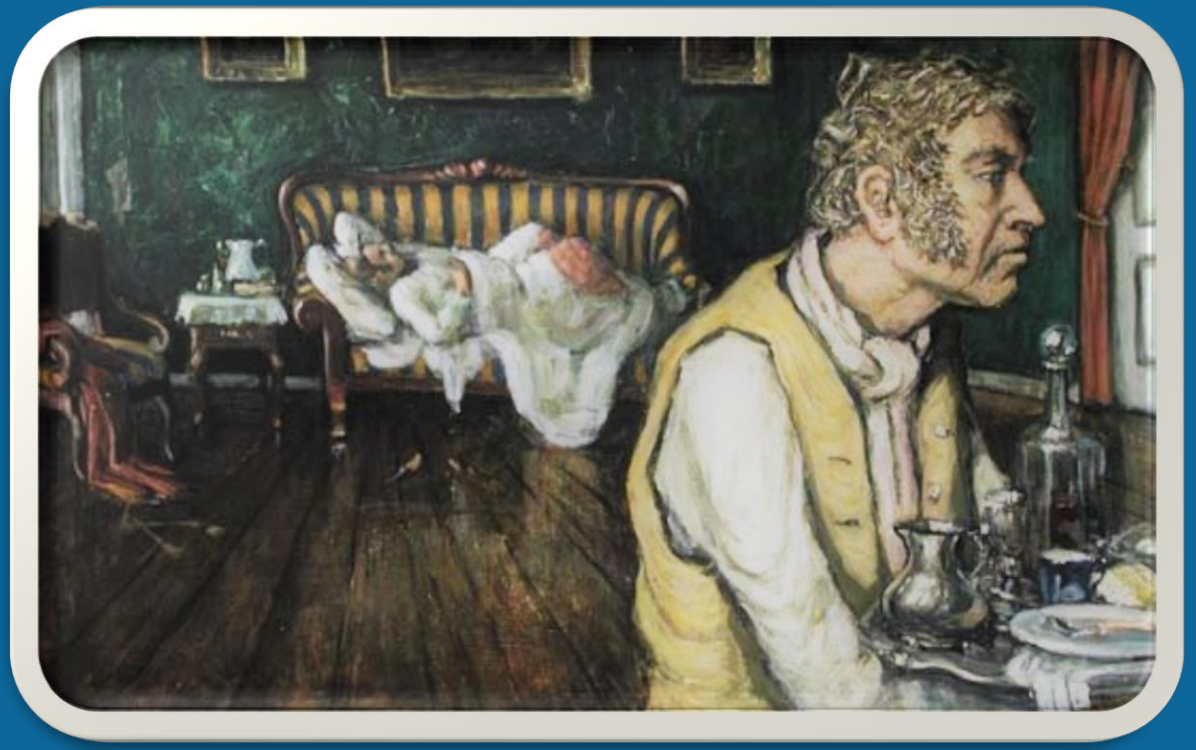

«Обломов», И.А. Гончарова

Крылатые фразы / Вопрос за 600

К темам

Академическая Гимназия

Каждый человек способен на многое. Но, к сожалению, не каждый знает, на что он способен… Из какого фильма эта цитата?

Узнать ответ



Бриллиантовая рука, фильм Леонида Гайдая

Крылатые фразы / Вопрос за 800

К темам

Академическая Гимназия

Академическая Гимназия

Назовите самый жаркий материк?

Узнать ответ

Академическая Гимназия



Африка

Географические факты / Вопрос за 200

К темам

Академическая Гимназия

Пролив, соединяющий Средиземное море и Атлантический океан?

Узнать ответ

Академическая Гимназия



Гибралтарский пролив

Географические факты / Вопрос за 400

К темам

Академическая Гимназия

В какой природной зоне растёт баобаб?

Узнать ответ

Академическая Гимназия



Саванна

Географические факты / Вопрос за 600

К темам

Академическая Гимназия

Назовите реку по фактам.
Истоком этой реки считается река Кагера, впадающая в озеро Виктория. Эта река впадает в Средиземное море.
Самая длинная река Африки и мира.

Узнать ответ



Нил

Географические факты / Вопрос за 800

К темам

Академическая Гимназия